



Dirección de Educación Técnica y Capacidades Emprendedoras

Emprendimiento e Innovación 2022

Organización de la Educación Técnica



Departamento de Gestión de Empresas y Educación Cooperativa

Le corresponde la elaboración de diferentes documentos y capacitaciones relacionadas con el tema de la Educación Cooperativa y la Gestión de Empresas.

Esta formado por dos áreas: **Gestión de Empresas** que fomenta la cultura emprendedora y brinda seguimiento en la ejecución de proyectos productivos, que motiven a los jóvenes a ser empresarios. **Educación Cooperativa** tiene como objetivo la implementación de la Educación Cooperativa, en la oferta curricular, garantizando el derecho de los estudiantes de recibir una educación sustentada en principios y valores cooperativos.



Departamento de Gestión de Empresas y Educación Cooperativa



- Ente rector de la Educación Cooperativa en la Educación Formal.
- *Fomenta la cultura emprendedora en los y las jóvenes estudiantes.*
- *Orienta y supervisa los programas de Educación Cooperativa del país.*
- *Fundamento Legal: Constitución política, art. 64, Ley 6437 del 30 abril 1980, Reglamento N° 33059, art 30, Decreto 34075 “Organización Administrativa de las Oficinas Centrales del MEP. Artículo 61.*
- *Estrategia: Trabajo con las 27 Direcciones Regionales de Educación en la integración transversal de los valores y principios del cooperativismo en la práctica pedagógica cotidiana.*



Departamento de Gestión de Empresas y Educación Cooperativa



- El cooperativismo escolar se promueve mediante el desarrollo de un proyecto que permita aplicar la cooperación y las prácticas de ayuda mutua en la comunidad estudiantil. Se fundamenta en el Reglamento de Cooperativas Escolares y Juveniles N° 33059.
- Existe un cuerpo normativo de Lineamientos que orienta la gestión de la empresa cooperativa (capacitaciones, asesorías específicas, evaluación anual a cada una de las cooperativas).



MODALIDAD	COOPERATIVAS	ASOCIADOS
Académica Diurna	31	4.780
Académica Nocturna	2	80
Primaria	168	24.347
Técnica Diurna	75	9.802
Total	276	39.115
Sin código	6	



Educación Emprendedora-Ecosistema



Contexto

Social
Económico
Político
Legal



Alianzas y socios estratégicos

Requerimientos



Aprendizaje Aplicado al Contexto

Aprender a aprender y a vivir

Programas Curriculares

Profesores y Estudiantes

Desarrolla Competencias



Generar Aspiraciones y Valores

Desarrollar Habilidades y Competencias

Empresarios



Proyectos



Junior Achievement

Yo Emprendedor



Emprendedores



MEICC

Cooperativas escolares

Cultura Emprendedora

Saber Emprender



Programas de Estudio

- A partir del 2020 todos los programas de estudio de la Educación Técnica, en atención al Marco Nacional de Cualificaciones; incorporan una Sub-Area (Materia) llamada “**Emprendimiento en Innovación**” el cual comprende:
 - Oportunidades de negocio, 10 semanas
 - Modelos de negocios, 8 semanas
 - Creación de empresas, 17 semanas
 - Plan de vida, 5 semanas



Gestión Empresarial Cooperativa

- *Generar experiencias prácticas que permitan a los estudiantes emprendedores de los colegios y de las cooperativas escolares incursionar en el mundo empresarial, identificando oportunidades de negocios y financiamiento para su desarrollo económico y social como empresarios, una vez se egresen del sistema educativo.*

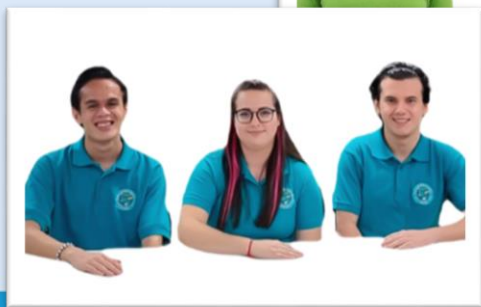

La Feria Nacional de EXPOJOVEM 2021 se realizó de manera virtual, del 23 al 25 de noviembre



Gestión Empresarial Cooperativa



Objetivo: Promover la cultura emprendedora mediante la realización de la Exposición de Jóvenes Emprendedores (EXPOJOVEM) en las etapas institucional regional y nacional

Participación ExpoJovEm 2021	
Instituciones	108
Estudiantes	1549
Tutores	492
Proyectos	654
Jueces	848

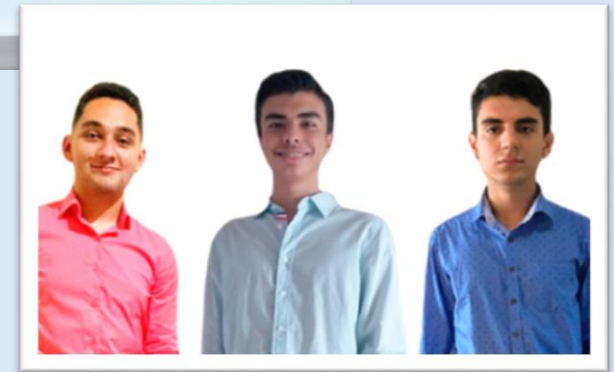

EXPO JOVEM VIRTUAL 2021

Para 2021 se trabajó en una propuesta combinada.

Con Ferias institucionales, regionales y una nacional virtual.



Incubadoras MEP

- *Tienen como objeto la consolidación de las ideas de negocios presentadas por los jóvenes emprendedores; por medio del apoyo que brindan el administrador de incubadora (un docente técnico) en un espacio físico (instalaciones de un CTP) en el cual el proponente tendrá acceso a equipo tecnológico y demás elementos que le permitan ir consolidando su modelo de negocios.*



- **Legislación:**

Política Nacional de
Empresariedad 2030

Decreto número 36451 del MEP

*Ley 9998 Fomento e incentivos a
emprendimientos*



Incubadoras de Empresas



Zona NORTE
CTP San Carlos

INERCA
CTP Liverpool

INSUR
CTP Carlos Ml. Vicente

INCUBADORA I.E.O.
CTP Calle Zamora

Empresarios desarrollando sus negocios





NOMBRE DEL PROYECTO:

Distribuidora semillas saludables

DIRECCION DEL PROYECTO: Limón, Liverpool



NOMBRE DEL PROYECTO: FARM DAY

DIRECCION DEL PROYECTO: Limón, Rio Blanco, victoria
Granja Eco-turística





NOMBRE DEL PROYECTO:

Lalau

DIRECCION DEL PROYECTO: Calle Zamora, Occidente



Proyecto #1

Nombre del proyecto: **Raquel Hecho en Costa Rica**
Nombre: **Raquel Bolaños Alfaro**
Fase: **Incubación**



Resumen: " Ofrecer productos diferenciados elaborados con la técnica quilting, diferentes en formas, colores, detalles, facilitando la vida cotidiana de nuestros clientes " Tiene varias líneas de productos como: Línea de artículos personalizados, línea de artículos de consumo general, línea de artículos para bebe, línea para sector turístico, línea para el hogar.

¿Quién es su cliente meta? **Mujer y Hombre. Clientes con gustos hacia productos muy diferenciados de los demás.**



Proyecto #2

Nombre del proyecto: **G&M Modelado y Desarrollo de Planos**

Nombre representante: **Greivin Jacob Salas Hurtado**

Fase: **Incubación**

Fotografías

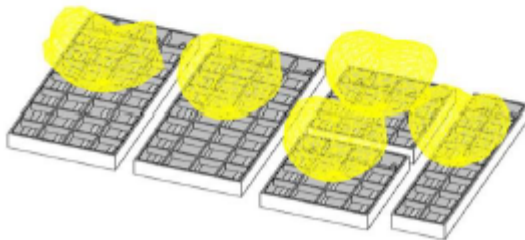
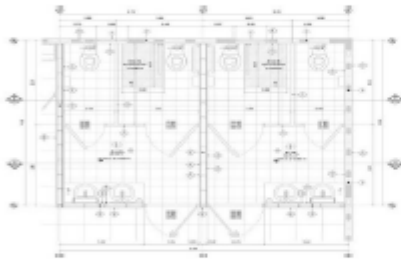

Información del emprendimiento: Junto a su esposa Maritza Vargas Morales, han emprendido y fundado una empresa familiar de origen sancarleño, G&M Modelado y Desarrollo de Planos, dedicada, entre otros servicios, a la creación de proyectos, montaje y detallado de planos de la construcción, para empresas y profesionales de la zona norte y el resto del país. Ofrece servicios de dibujo a arquitectos de la Zona. Servicios a ofrecer; a) Desarrollo de modelos virtuales de la edificación, gestión, colaboración, apoyo y desarrollo de planos constructivos necesarios para la tramitología ante las autoridades y su aplicación en la realización del proyecto en la vida real. b) Desarrollo de presentaciones virtuales que colaboren a plasmar la idea de un proyecto e impresión de maquetas físicas mediante nuevas tecnologías. c) Desarrollo de planos constructivos para todas las disciplinas de la construcción: arquitectura, estructura, sistemas de tuberías de fontanería, sistemas eléctricos, sistemas de evacuación, señalización, alarma y sistemas de protección contra incendios. d) Presupuestación de proyectos.

¿Quién es su cliente meta? Profesionales de la construcción, los arquitectos, ingenieros, constructores, maestros de obra y propietarios

G&M 
Modelado y Desarrollo de Planos



Proyecto #3

Nombre del proyecto: SURICATA

Nombre representante: Gabriel Andrés Salas Cubillo

Fase: PREINCUBACIÓN



SURICATA

Información del emprendimiento: Kemishe CR se da a conocer en el año 2017, como una empresa dedicada al diseño y confección de vestimentas, empresariales, casuales y deportivas. La empresa tiene como objetivo brindar comodidad y satisfacción con sus diseños personalizados, facilitando su identificación propia en el mercado. Debido a la pandemia la necesidad de buscar opciones de generar dinero a llevado a que la oferta de productos de costura se incremente en el mercado haciendo la competencia mayor, disminuyendo la demanda de los servicios por esta misma razón.

¿Quién es su cliente meta? Confección de Uniformes empresariales: Los uniformes empresariales son confeccionados a la medida del cliente, y diseñados a sus necesidades. Se confeccionan camisas, blusas, pantalones, gabachas de limpieza, cocina, mantenimiento, enfermería, etc

Confección de Ropa deportiva: La ropa deportiva es confeccionada 100% con licra de poliéster, los diseños de las telas son c 100% originales, diseñados y estampados por nosotros, ofreciendo también el servicio de personalización de la ropa. Los productos que se ofrecen son: Licras, Tops, Leggings, Blusas, Camisas, Pantalónetas, Jackets.

Confección de Ropa Casual Hombre/Mujer: La ropa casual es confeccionada en general, desde niñas o adultos, hombre o mujer.

Finca Sostenible Canta Rana

Representante: Emily Espinoza Araya

Actividad: Agricultura café, plantas ornamentales y hortalizas.

Ubicación: finca San Francisco de Agua Buena, Coto Brus

Avances en pro del emprendimiento:

- Final Programa Emprende Rural
- Apoyo en imagen corporativa (logo, banner, tarjetas, flaker para redes sociales)
- Unificación equipo
- Restructuración y mejoras vivero
- Alianza Finca Cielo Verde
- Capacitación autodidacta ABC agricultura orgánica
- Curso Agric. Hidropónica - INA
- Apertura y cierre All Natural





Finca Sostenible Canto del Tucán

Representantes: Angie Zúñiga Araya y Melani Zúñiga Araya

Actividad: Hospedaje, agricultura y producción.

Ubicación: Golfito, La Mona

Redes Sociales:

<https://www.facebook.com/CantodelTucanHospedaje/>

Avances en pro del emprendimiento:

- Beneficiarios de fondos Fomujer por 3 millones
- Capacitación dos miembros sobre Agricultura regenerativa y elaboración de insumos agrícolas orgánicos en La estación Tropical La Gamba.





**Creamos aventuras,
mientras generamos
recuerdos.**



Senderismo

Camping

Tour a caballo

Avistamiento de aves

Finca Agro sostenible



San Pedro, Guaycara, Golfito

 8949 8638

 gonzalzglen@gmail.com

 finca_gavilan

 Finca gavilan cr



Finca Gavilán

Representante: Glenda Mesén González

Actividad: Finca sostenible y turismo rural

Ubicación: Río Claro

Redes sociales:

<https://www.facebook.com/Finca-Gavil%C3%A1n-CR-102653704830458/>

https://instagram.com/finca_gavilan?utm_medium=copy_link

Acciones:

- Libro de marca (logo, libro de pedidos, tarjeta, banner, flakers)
- Catálogo de servicios
- Encadenamiento
- Ingreso consorcio AUGE
- Capacitación EMPRENDE RURAL
- Ganadora Expo Jovem
- Consolidación equipo
- Aceptada programa Agricultura Orgánica - INA





Patricia Ureña Castrillo
Jefa, Departamento Gestión de Empresas y Educación
Cooperativa

Jerry Quintero Figueroa
Jefe, Unidad de Emprendimiento
Departamento Gestión de Empresas y Educación
Cooperativa

**Dirección de Educación Técnica y Capacidades
Emprendedoras**

Muchas Gracias